

INBURGERING

INTEGRATIE

SOCIAALTOELKEN

DESOM DIVERSI

TEIT = MEER

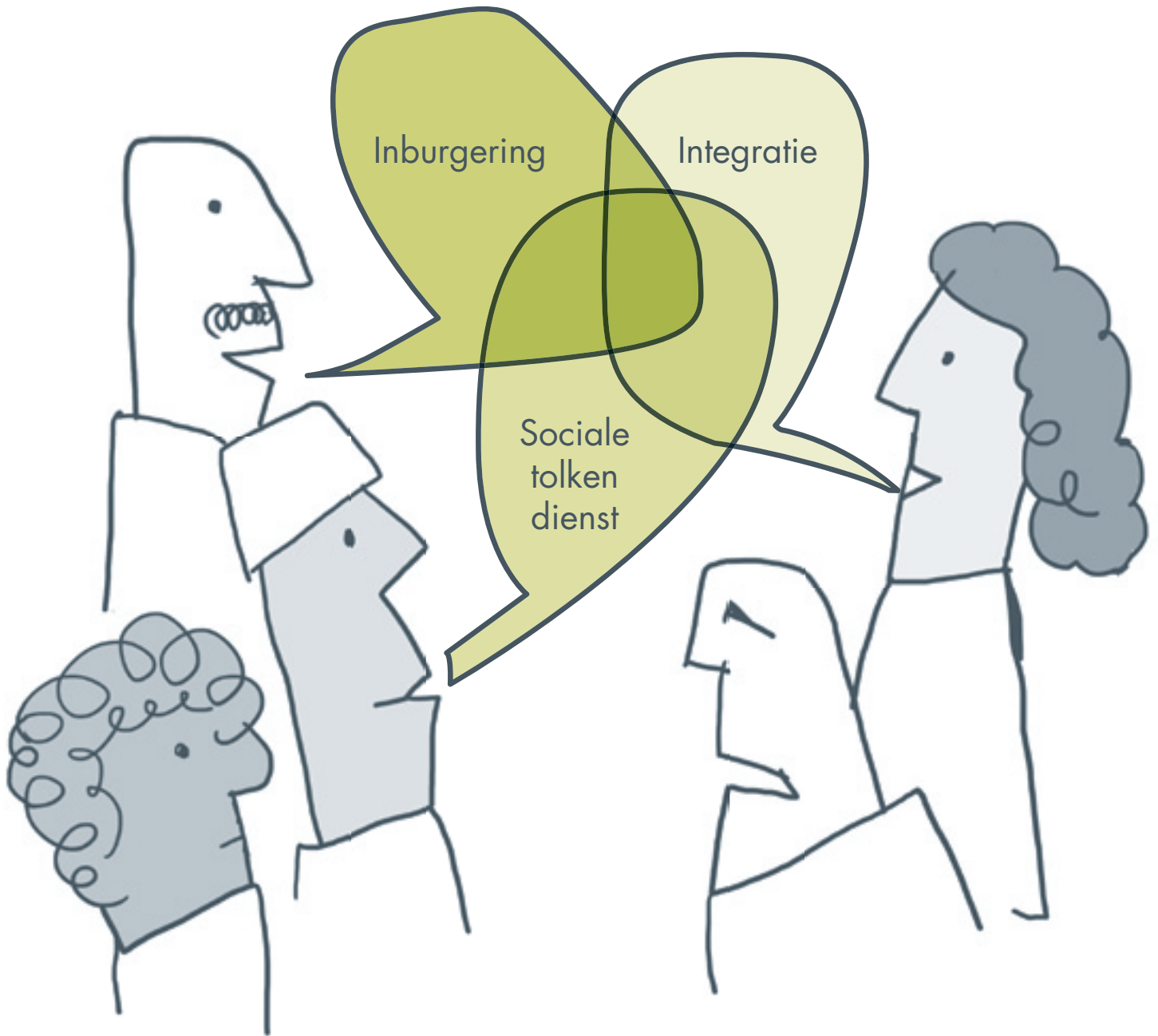

VOOR DESOM vzw IS DIVERSITEIT MEER

Vzw deSOM overkoepelt het Onthaalbureau Inburgering, het Integratiecentrum en de Sociaal Tolkendienst van West-Vlaanderen.

Met deze korte naam willen wij kracht zetten bij onze visie en missie: diversiteit = meer.

Onze drie deelwerkingen hebben één en hetzelfde doel: personen en organisaties begeleiden en ondersteunen in een proces om iedereen als evenwaardig burger deel te laten nemen aan de samenleving. Met een wederzijdse input tussen de verschillende deelwerkingen, kiest vzw deSOM voor een geïntegreerde aanpak.

VZW DESOM = 3 DEELWERKINGEN



Door de geïntegreerde aanpak van onze werking en door onze expertise kunnen wij u kwaliteit bieden in het omgaan met etnisch – culturele diversiteit.

Kortom: diversiteit = meer!

Meer informatie: info@deSOM.be - Tel.: 051 69 79 89 - Fax: 051 69 79 90 - www.deSOM.be
Adres: Hoogstraat 98 bus 7, 8800 Roeselare



= ONTHAALBUREAU INBURGERING WEST-VLAANDEREN

Het onthaalbureau Inburgering West-Vlaanderen biedt mensen van vreemde origine inburgeraars een specifiek interactief programma aan dat hen de mogelijkheid geeft hun zelfredzaamheid en maatschappelijke participatie te verhogen. Op die manier kan de inburgeraar actief deelnemen aan de samenleving

Het onthaalbureau Onthaalburea Inburgering West-Vlaanderen is gevestigd in Brugge, Ieper, Oostende, Kortrijk en Roeselare.

ORGANISATIE

5 vestigingen

vestiging Brugge:	tel.: 050 34 88 08
vestiging Oostende:	tel.: 059 23 35 47
vestiging Ieper:	tel.: 0473 53 28 43
vestiging Kortrijk:	tel.: 056 32 44 86
vestiging Roeselare:	tel.: 051 24 36 60



MEER INFO

- www.inburgering.be
- <http://westvlaanderen.inburgering.be>

CONTACT

Regiomanager Regio ZUID (Kortrijk-Roeselare)
Tel.: 051 24 36 60
GSM: 0497 49 81 04

Regiomanager Regio NOORD (Brugge, Oostende, Westhoek)
Tel.: 050 34 88 08
GSM: 0495 52 93 79

HET INBURGERINGSTRAJECT

Het inburgeringsbeleid beoogt een volwaardige deelname van inburgeraars aan de nieuwe samenleving. Het Onthaalbureau Inburgering West-Vlaanderen biedt inburgeraars daarvoor de nodige kennis, vaardigheden en leren hen attitudes aan, die hen in staat stellen keuzes te maken in hun verdere levensloopbaan. Een basispakket Nederlands voor anderstaligen, lessen maatschappelijke oriëntatie en een traject naar werk geeft hen een opstap om hun plaats in deze samenleving te vinden.

PRIMAIR INBURGERINGSTRAJECT

Het primaire inburgeringstraject wordt door het onthaalbureau georganiseerd en bestaat uit twee luiken:

- individuele trajectbegeleiding door de traject-begeleider op maat van de inburgeraar
- een vormingsprogramma dat door de trajectbegeleider en inburgeraar wordt samengesteld en drie cursussen kan bevatten:
 - lessen maatschappelijke oriëntatie (MO)
 - lessen Nederlands tweede taal (NT2)
 - loopbaanoriëntatie (LO)

SECUNDAIR INBURGERINGSTRAJECT

Tijdens het secundaire inburgeringstraject kunnen de inburgeraars verder vorm geven aan hun keuzes. Dit traject wordt aangeboden door de reguliere voorzieningen. Zo kan de inburgeraar een beroepsopleiding of een opleiding tot zelfstandig ondernemerschap volgen. Daarnaast kan hij ook vervolgcursussen Nederlands als tweede taal volgen, verder studeren of een actieve rol opnemen in het verenigingsleven.

DOELGROEP VAN HET INBURGERINGS- BELEID

Het inburgeringsbeleid is bedoeld voor vreemdelingen van achttien jaar en ouder die zich langdurig in Vlaanderen of Brussel komen vestigen. Ook Belgen die niet in België geboren zijn en van wie minstens een van de ouders niet in België geboren is, behoren tot de doelgroep van het inburgeringsbeleid.

Minderjarige anderstalige nieuwkomers behoren eveneens tot de doelgroep van het inburgeringsbeleid. Het gaat om dezelfde doelgroep van kinderen en jongeren die in aanmerking komen voor het onthaalonderwijs



MAATSCHAPPELIJKE ORIENTATIE

= onderdeel van het inburgeringstraject

WAT?

De cursus maatschappelijke oriëntatie (MO) bezorgt inburgeraars informatie over het dagelijks leven in België. Thema's die aan bod komen zijn onderwijs, wonen, tewerkstelling en ondernemingschap, gezondheid, mobiliteit, consumptie, gezin, stad en land, verblijfsituatie publieke dienstverlening het politieke systeem, de geschiedenis van België en vrije tijd. Tijdens de cursus is er ruime aandacht voor waarden en normen. In groep wordt op een interactieve manier gewerkt aan attitudes en vaardigheden, die nodig zijn om volwaardig te kunnen deelnemen aan de nieuwe samenleving. We vertrekken vanuit de leervragen en ervaringen van de cursist zelf.



HOE?

- Maatschappelijke oriëntatie aan.
- De lessen vinden plaats in Brugge, Kortrijk, Oostende, Leper en Roeselare.
- de lessen worden gegeven in de moedertaal of in de contacttaal van de cursist:...
- Een standaardaanbod duurt 60 uur (te volgen in dag- of avondcursus).
- Na afloop van de cursus wordt een attest van maatschappelijke oriëntatie uitgereikt.

CONTACT

Verantwoordelijke Vormingscentrum
Vzw deSOM
Hoogstraat 98 bus 7
8800 Roeselare
Tel.: 051 69 79 89
GSM: 0495 51 92 77

INTEGRATIECENTRUM

DESOM CONSULTANCY

deSOM consultancy werkt samen met instellingen, lokale overheden en organisaties aan een samenleving die diversiteit als een kans ervaart, die de voordelen ervan benadrukt en de uitdagingen ervan erkent.

deSOM consultancy zet zich in om drempels, die een actieve participatie aan de samenleving belemmeren, weg te werken.

WAT HEEFT DESOM CONSULTANCY U TE BIEDEN?

Vraagt u zich wel eens af of uw allochtone cliënten zich kunnen vinden in uw dienstverlening? Bent u wel zeker dat ze uw organisatie kennen? Waarom ze niet reageren op uw vacatures?

Blijven er ook nog andere vragen over diversiteit, gelijke kansen of interculturaliteit in uw organisatie onbeantwoord? Dan kunt u voor advies en begeleiding terecht bij de diversiteitsconsultants van vzw deSOM.

We bekijken welke acties we kunnen opzetten en hoe we die best organiseren. Hoeveel tijd en energie dit kost, bepaalt u zelf. Onze begeleiding is gratis.



EEN AANBOD OP MAAT

Om uw diversiteitsbeleid te versterken beschikken wij over een waaier aan mogelijkheden:

- analyse van de huidige stand van zaken;
- adviesverlening;
- begeleiding van missie- en visiebepaling op diversiteit;
- werken aan een draagvlak en betrokkenheid van de organisatie;
- opstellen van een beleidsplan en/of actieplan;
- training en workshops op maat: conflicthantering, omgaan met discriminatie, klare taal, communicatie, enz.;
- het aanreiken van ons netwerk en expertise.
- vormingsaanbod op maat.

CONTACT

Verantwoordelijke Kenniscentrum
vzw deSOM
Hoogstraat 98 bus 7
8800 Roeselare
Tel.: 051 69 79 89
GSM: 0499 51 37 10

EXTERNE VORMINGSAANBOD VZW DESOM

Vzw deSOM voorziet vormingen op maat over volgende thema's:

- interculturele competenties, interculturele communicatie, omgaan met diversiteit, omgaan met vooroordelen en stereotypen.
- verblijfswetgeving: infosessies, laagdrempelige vormingen met casusbesprekingen, basisvormingen voor eerstelijnswerkers.

We richten ons met dit vormingsaanbod naar bestaande (beroeps)opleidingen. Eénmalige vormingsmomenten zijn ook een optie.

CONTACT

Verantwoordelijke Vormingscentrum
vzw deSOM
Hoogstraat 98 bus 7
8800 Roeselare
Tel.: 051 69 79 89
GSM: 0495 51 92 77

السكنى: Woning

العقد الطويل في 3 سنوات فما فوق

Lease Contract

العقد القصير : 1 - 2 - 3 - 4

Kate Contract

رسالة مجلة

أشهر اعلام

في طرف الكاريبي

تأجير: في الكنتري

جانب البيت

3 سنوات - أشهر

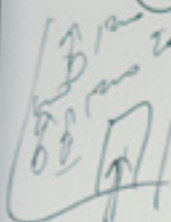

Landlord

A - - -

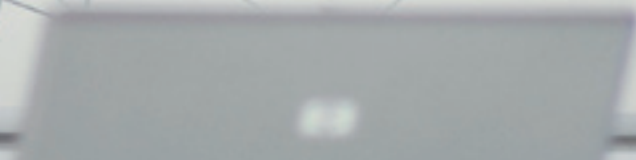

SOCIAAL TOLKENDIENST

De Sociaal Tolkendienst West-Vlaanderen biedt tolkenhulp ter plaatse aan om de communicatie tussen organisaties of diensten en personen die het Nederlands niet of onvoldoende machtig zijn, te verbeteren. Ons doel is een maximale toegankelijkheid van hulp- en dienstverlenende organisaties te garanderen.

WIE KAN EEN BEROEP DOEN OP EEN SOCIAAL TOLK?

- Gezondheidssector
- Onderwijsinstellingen
- Gezin en maatschappelijk welzijn
- Opvang van asielzoekers
- Openbare dienstverlening
- Tewerkstellingssector
- Juridische sector
- Onthaal/inburgering/integratie
- Sociaal-culturele sector

HOE VRAAGT U EEN TOLK AAN?

- Uw dienst of organisatie sluit eenmalig een gebruikersovereenkomst af met de Sociaal Tolkendienst.
- Daarna kunt u telefonisch tolken aanvragen tot ten laatste twee werkdagen voor het gesprek op het nummer 051 69 47 78. We zijn telefonisch bereikbaar op maandag, woensdag, donderdag en vrijdag van 9u tot 12u30 en op dinsdag van 13u30 tot 16u.

CONTACT

Verantwoordelijke Sociaal Tolkendienst
Vzw deSOM
Hoogstraat 98 bus 7
8800 Roeselare
Tel.: 051 69 79 89
GSM: 0499 51 37 02
E-mail: tolkdienst@deSOM.be



Hoogstraat 98 bus 7 - 8800 Roeselare - T. 051 69 79 89 - F. 051 69 79 90 - info@desom.be - www.desom.be